P.G.O.M. de PORRIÑO

ESCALA 1:5000

Nº. de PLANO

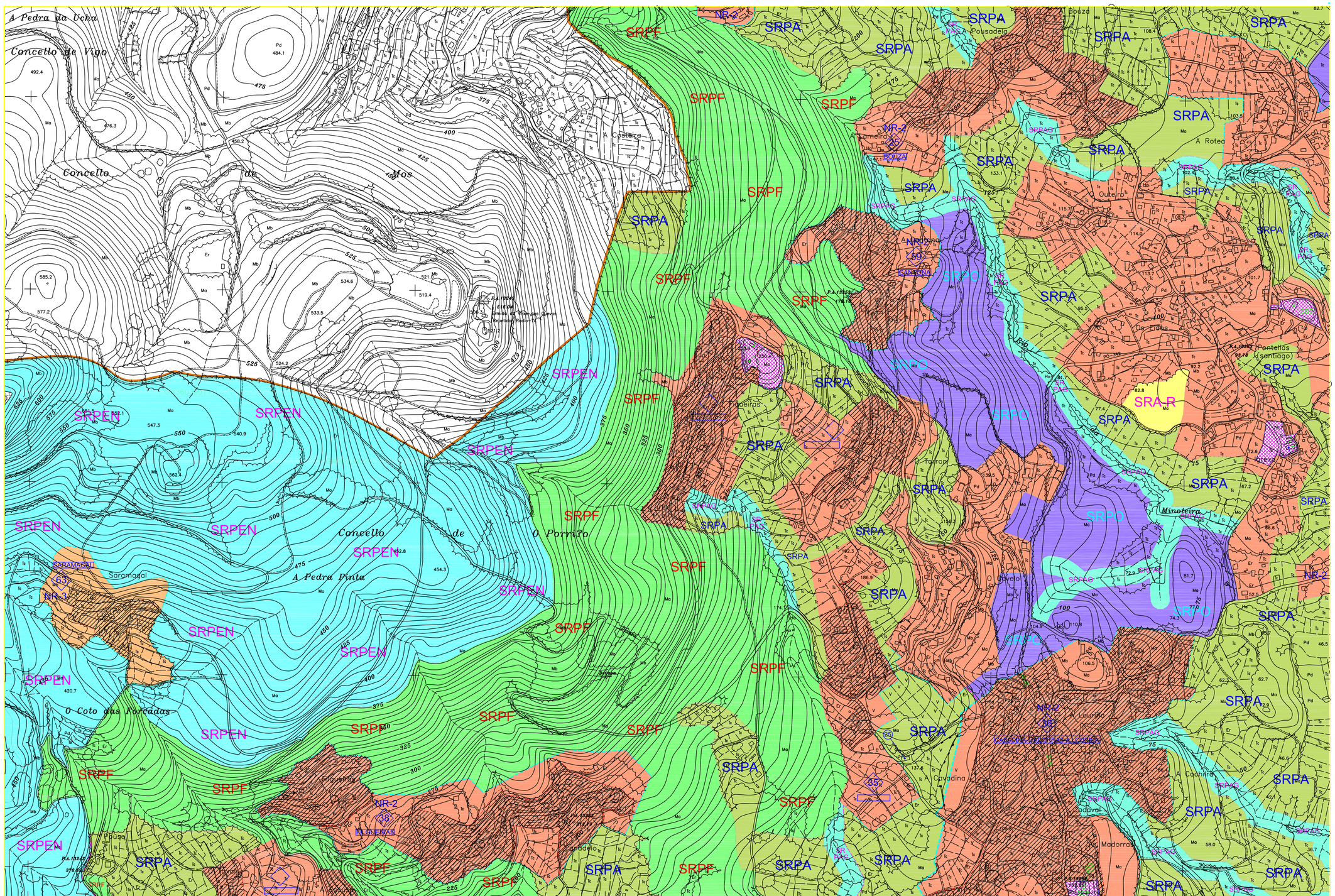

LIMITE DEL TERMINO MUNICIPAL

SUELO URBANO

DELIMITACION

SUR RESIDENCIAL

SUI INDUSTRIAL

NO CONSOLIDADO

ORDENANZA DE INCORPORACION DEL PLANEAMIENTO ANTERIOR VOLUMEN AGOTADO

ORDENANZA DE INCORPORACION DEL PLANEAMIENTO ANTERIOR EN EJECUCION O PENDIENTE DE EJECUTAR

SUELO DE NUCLEO RURAL

NUMERO DE ORDEN DE NUCLEO

NR-1 TIPO - 1

NR-2 TIPO - 2

NR-3 TIPO - 3

NUCLEO RURAL TRADICIONAL

SUELO URBANIZABLE

SUZ-1 PUBLICO PROGRAMADO (Residencial)

SUZ-2 PUBLICO PROGRAMADO (Industrial)

SUZ-3 PRIVADO CONCERTADO (Residencial)

SUELO RUSTICO

SRA-R APTO PARA URBANIZAR (Residencial)

SRA-I APTO PARA URBANIZAR (Industrial)

SRPO DE PROTECCION ORDINARIA

SRPA DE PROTECCION AGROPECUARIA

SRPF DE PROTECCION FORESTAL

SRPI DE PROTECCION DE INFRAESTRUCTURAS

SRPAG DE PROTECCION DE AGUAS

SRPEN DE PROTECCION DE ESPACIOS NATURALES

SRPP DE PROTECCION DE INTERES PAISAJISTICO

SISTEMAS GENERALES

SJ1 DE ESPACIOS LIBRES

SD2 DE DOTACIONES Y EQUIPAMIENTOS

SV2 VIARIO

SF1 FERROVIARIO

* ELEMENTOS EXISTENTES

EQUIPAMIENTOS

E EDUCATIVO-DOCENTES

SC SOCIO-CULTURAL

DP DEPORTIVO

S ASISTENCIAL-SANITARIO

R RELIGIOSOS

I INSTITUCIONAL

C CEMENTERIOS

MA MERCADOS Y ABASTECIMIENTOS

SE SERVICIOS

ZV ZONA VERDE DE USO Y DOMINIO PUBLICO

ZV-P ZONA VERDE DE USO PUBLICO Y TITULARIDAD PRIVADA

F FERROVIARIO

* EQUIPAMIENTOS EXISTENTES

PROTECCION PATRIMONIO

PROTECCION PATRIMONIO ARQUEOLOGICO

AREA DE PROTECCION INTEGRAL DE YACIMIENTOS ARQUEOLOGICOS

GA36039015 CLAVE DE IDENTIFICACION DE YACIMIENTOS ARQUEOLOGICOS

NUMERO DE ORDEN DE ELEMENTOS INVENTARIADOS

Los Elementos Inventariados y los Yacimientos Arqueologicos se encuentran grafiados junto con sus areas de proteccion en los planos incluidos en el Volumen 5

DELIMITACION RED NATURA 2000

RED DE CARRETERAS DEL ESTADO

LINEA DE EDIFICACIÓN
(MEDIDA DESDE ARISTA EXTERIOR DE CALZADA)

DENOMINACIÓN	LINEA DE EDIFICACIÓN
(SV-1) A-9	50 m
(SV-2) A-52	50 m
(SV-3) N-120 *	25 m
(SV-4) N-550 *	25 m
(SV-5) N-550 Autovía Vigo-Tui	50 m

* En los tramos urbanos con consideración de travesía las líneas de edificación son las señaladas en los planos 1/1.000

DENOMINACIÓN	LINEA DE EDIFICACIÓN
(SV-3) N-120 Avda. de Galicia	16,00 m. del eje
(SV-3) N-120 c/ Antonio Palacios	12,50 m. del eje
(SV-4) N-550 c/ Domingo Bueno	16,50 m. del eje

1-1 1-2 1-3 1-4 1-5 1-6 1-7 1-8 1-9 1-10 1-11 1-12 1-13 1-14 1-15 1-16

ARTEPLAN S.A.

TEXTO MODIFICADO para subsanación de las observaciones formuladas por la Consellería de Política Territorial, Obras Públicas y Vivienda, en su escrito de fecha 6 de junio de 2.003, al Texto Definitivo.

CONSULTORA DE ARQUITECTURA,PLANEAMIENTO Y GESTION URBANISTICA S.A.
C/ CASTOR SANCHEZ N.2 PORTAL 5-4B - VILLAGARCIA DE AROUSA - 36600 - PONTEVEDRA
TF. 986 500 576 / 986 500 749 FAX. 986 507 895 E-Mail: arteplan@arteplan.com

C:\quim\PORRIÑO\escudo.gif

EXCELENTISIMO CONCELLO DE PORRIÑO

PLAN GENERAL DE ORDENACION MUNICIPAL

FASE

PLANEAMIENTO

POR ARTEPLAN

MANUEL JESUS FREIJEIRO - Arquitecto Urbanista

PLANO

CLASIFICACION DEL SUELO

DIBUJADO	SUSTITUYE
ESCALA 1:5.000	NUMERO 1-7
FECHA JUNIO DE 2003	